

LEGENDE

Kontaktproben

- keine Fasern nachgewiesen
- KMF nachgewiesen
- Asbestfasern nachgewiesen

Raumluftmessung

- X keine Fasern nachgewiesen
- X KMF nachgewiesen
- X Asbestfasern nachgewiesen

Materialprobe

- ▲ keine Fasern nachgewiesen
- ▲ KMF nachgewiesen
- ▲ Asbestfasern nachgewiesen

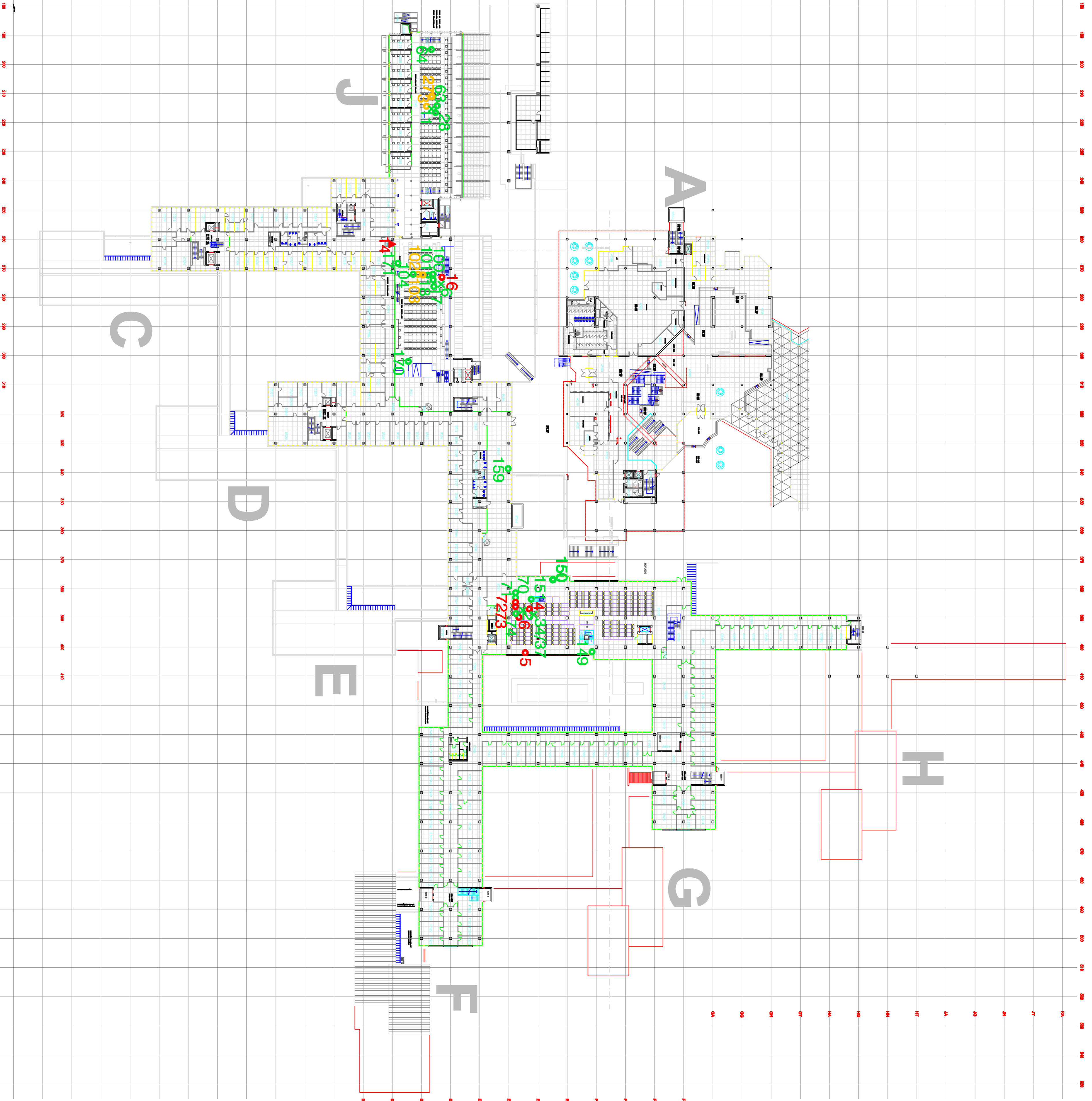

Universität Konstanz
Universitätsbibliothek

Lage der Untersuchungspunkte
Ebene 5

Geopro GmbH Bundesfachlabor für Baubiologie Friedrichstraße 17, 7000 Stuttgart Postfach 101000 Postleitzahl 70373 Telefon 07141 349-111	Projekt Nr. 101182 Fol. 10.182.1a Besteller: Pro/Ko Datum 14.01.2011	Anlage 4
---	---	----------